

SESIÓN 8

9:00-10:30



EL PODER DE LOS ENFOQUES
MULTISECTORIALES PARA EL
**DESARROLLO DEL
CAPITAL HUMANO**

Lanzamiento del estudio: Rutas de la Protección Social para la Nutrición



William Wiseman

Gerente de Práctica
Protección Social y Empleo
Banco Mundial



Stephen Devereux

Investigador
IDS



Giulia Baldi

Asesora Regional de
Protección Social
WFP



Carla Mejía

Asesora Regional
de Nutrición
WFP



Nicholas Nisbett

Investigador y Profesor
IDS / Universidad de Sussex



Rodrigo Martínez

Oficial Senior de Asuntos Sociales
CEPAL



Ruy López Ridaura

Director General del Centro Nacional
de Programas Preventivos y Control
de Enfermedades, México



SESIÓN 8

9:00-10:30

Lanzamiento del estudio: **Rutas de la Protección Social para la Nutrición**



EL PODER DE LOS ENFOQUES
MULTISECTORIALES PARA EL
**DESARROLLO DEL
CAPITAL HUMANO**



BANCO MUNDIAL
BIRF • AIF



BANCO DE DESARROLLO
**DE AMÉRICA LATINA
Y EL CARIBE**



NACIONES UNIDAS

CEPAL



años

Trabajando por
un futuro productivo,
inclusivo y sostenible



**institute of
development
studies**



INTERNATIONAL
FOOD POLICY
RESEARCH
INSTITUTE



**Programa
Mundial de
Alimentos**

Social Protection

Pathways to Nutrition





Contextualización

Obstáculos multidimensionales exacerbados por la COVID-19

Incremento en la inseguridad alimentaria severa

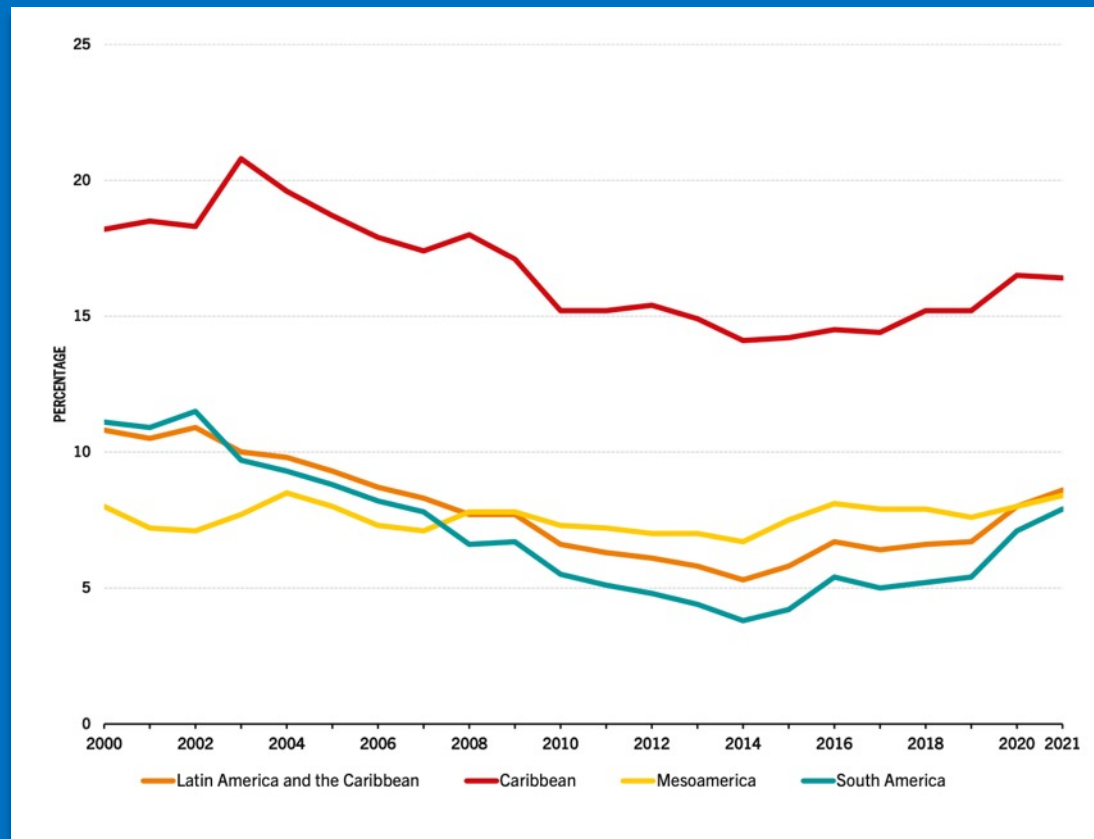

Aceleración de la doble carga de malnutrición

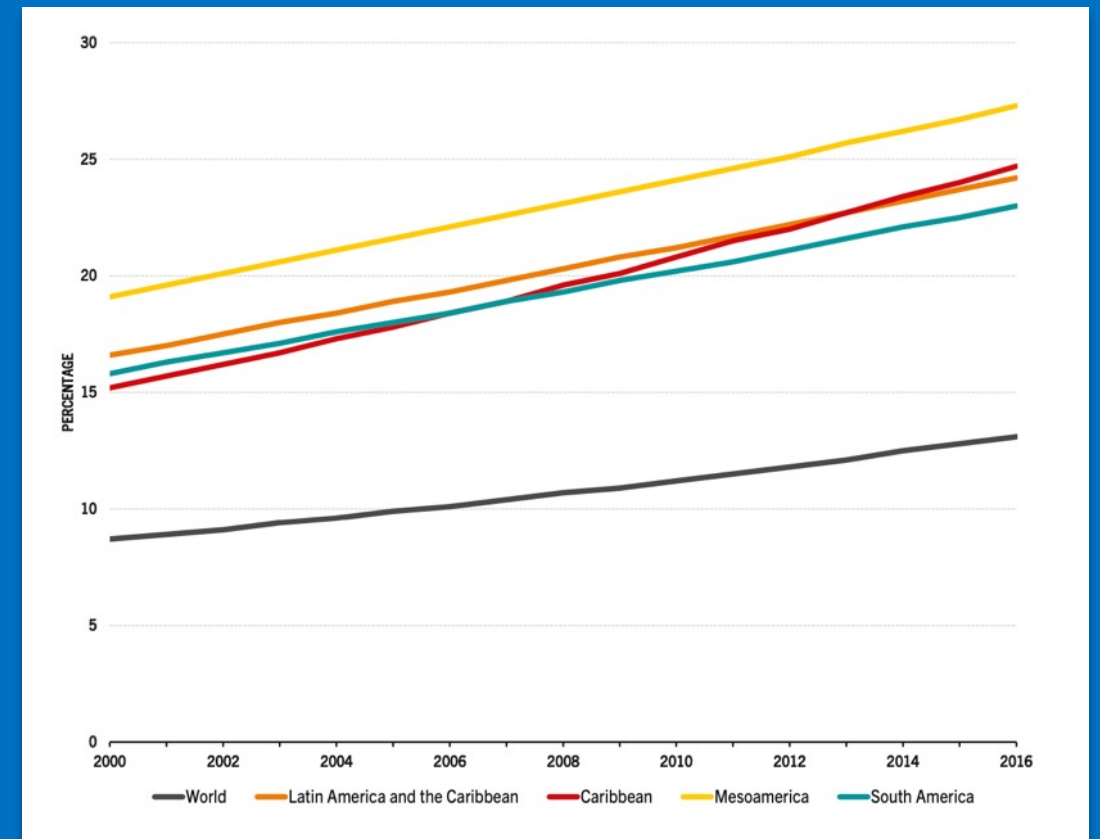

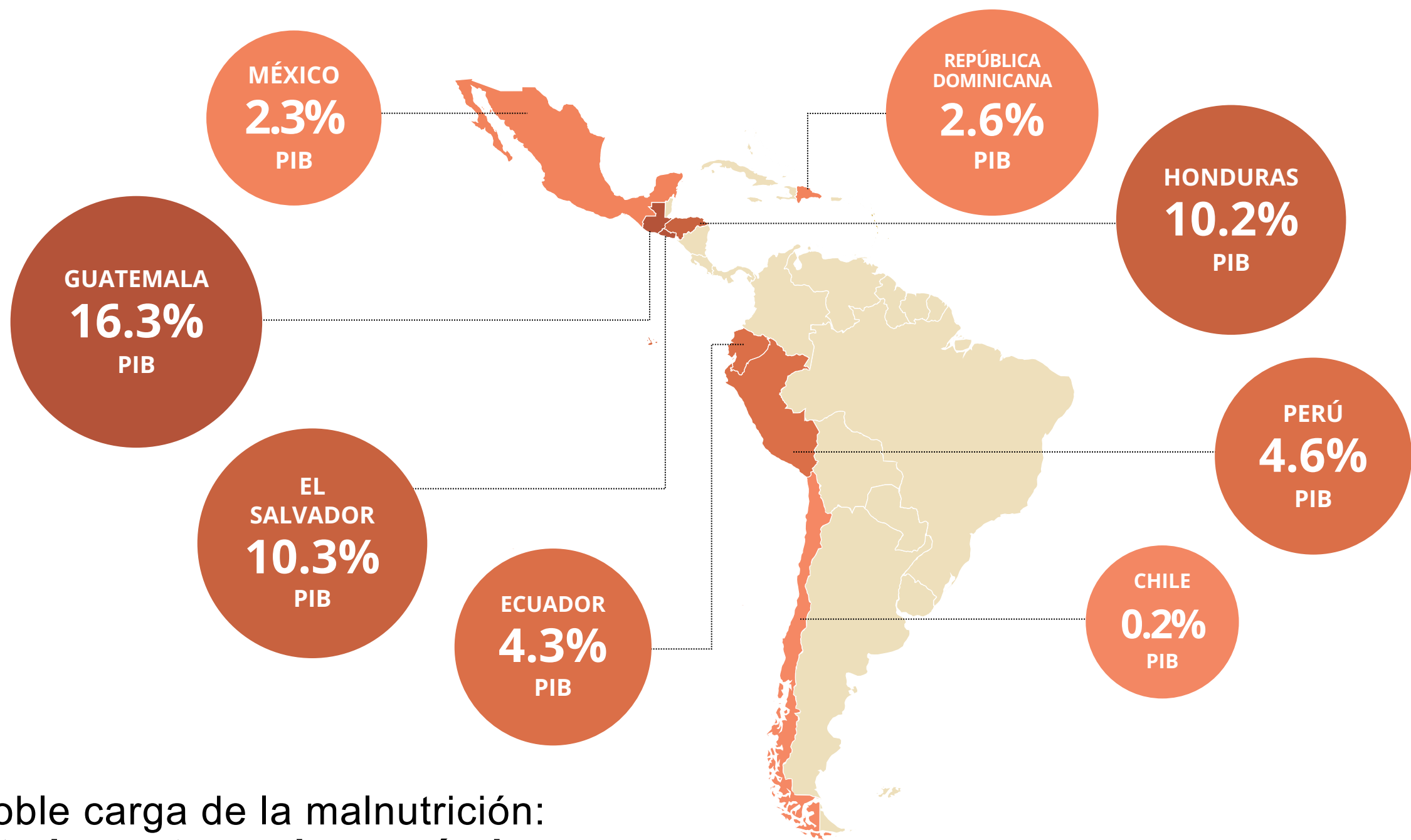

Doble carga de la malnutrición:
alto impacto socioeconómico

¿Por qué el estudio es **relevante y urgente** para la región ahora?



SISTEMAS CONECTADOS

Espacio de Intervención

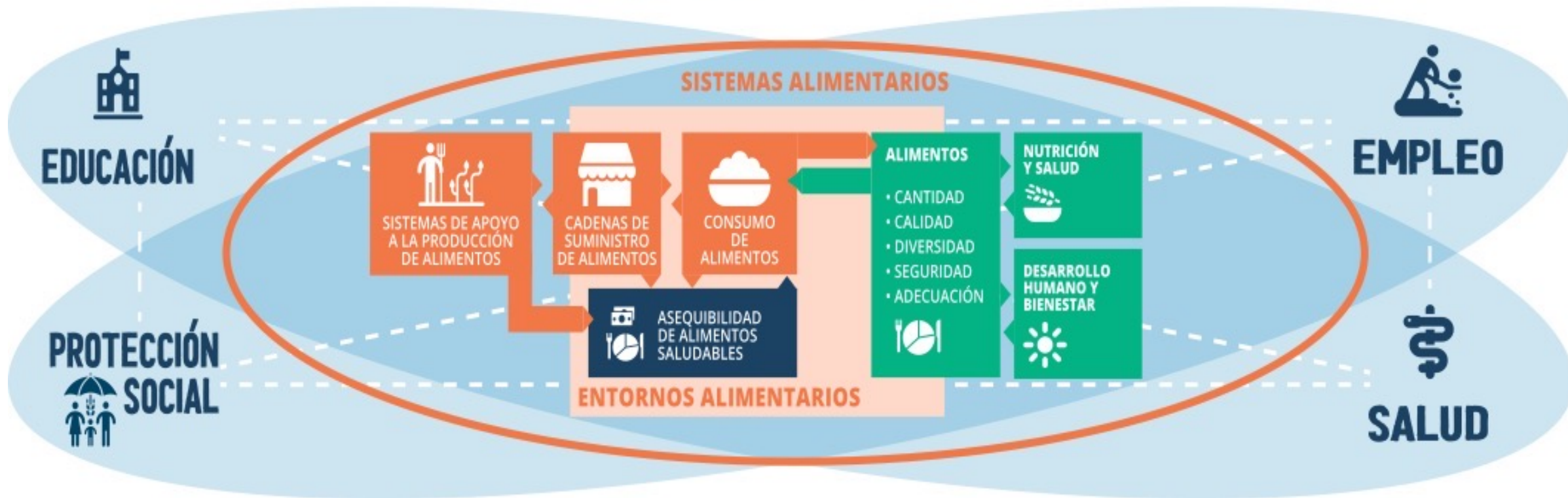

Espacio de Intervención



CHOQUES OCURREN

**Necesidad de
evidencia robusta
e integral**

Need for integrated evidence

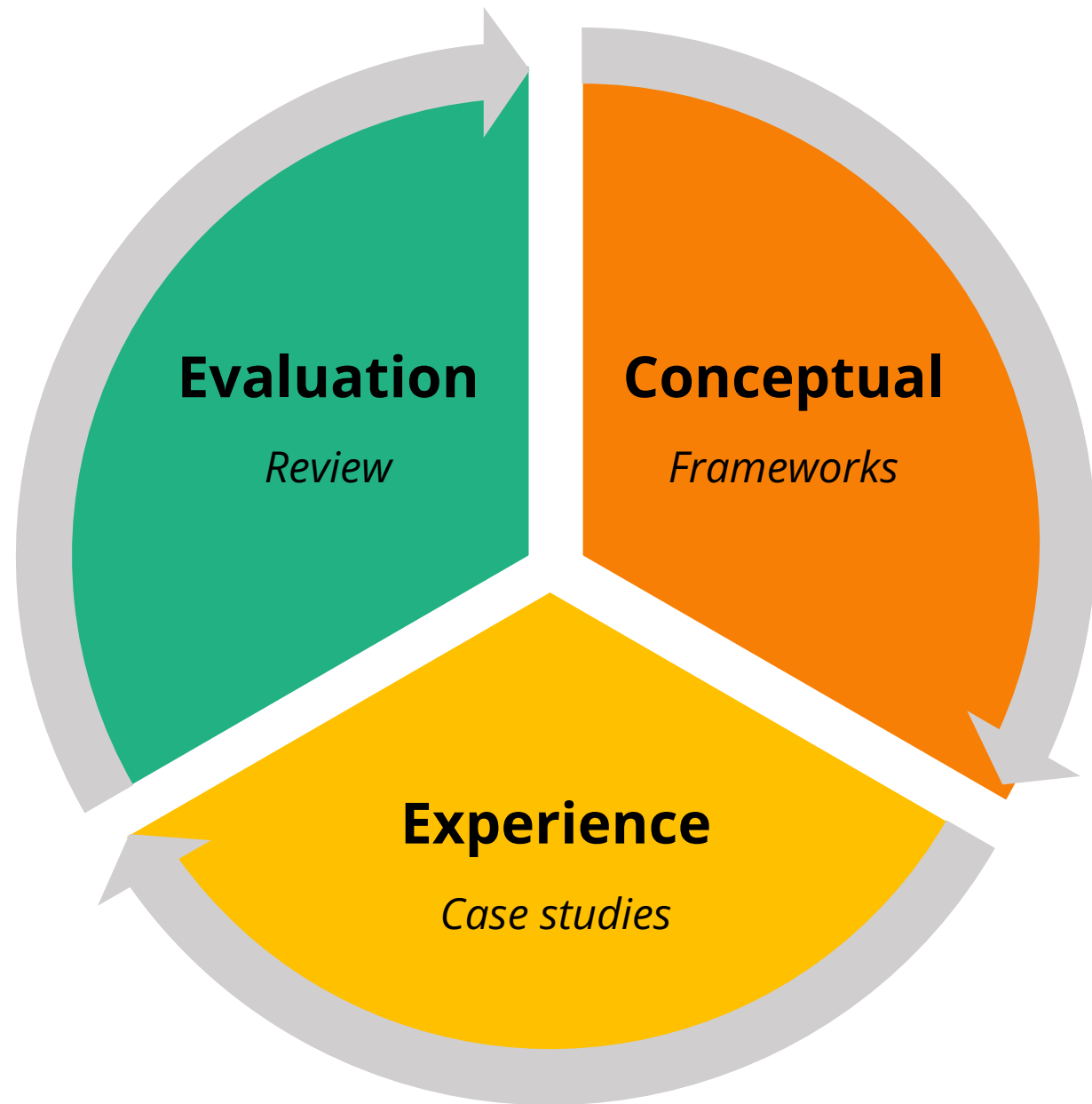

Summary of process

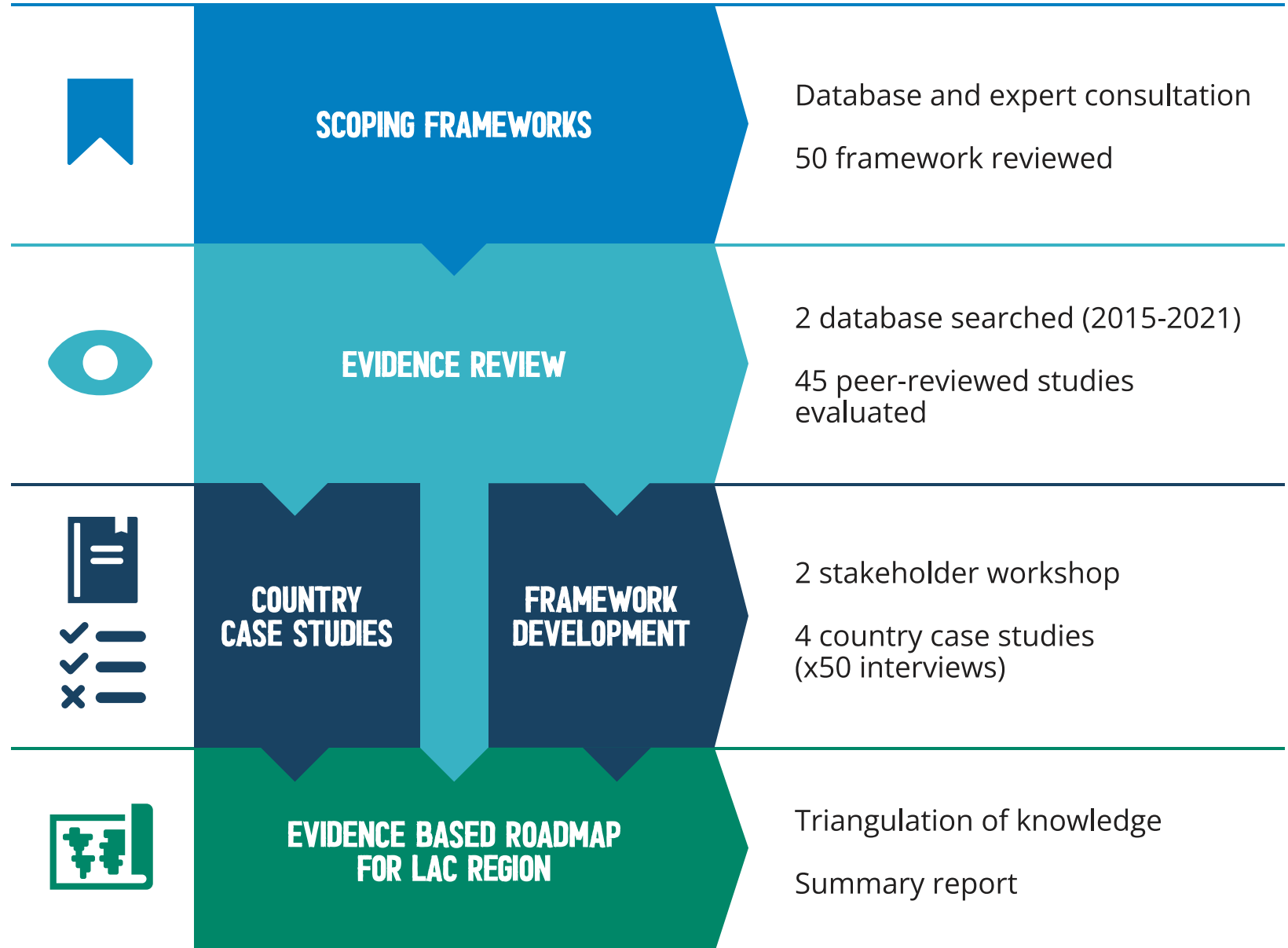

Curating an interdisciplinary team

Core team

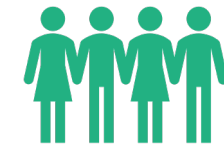
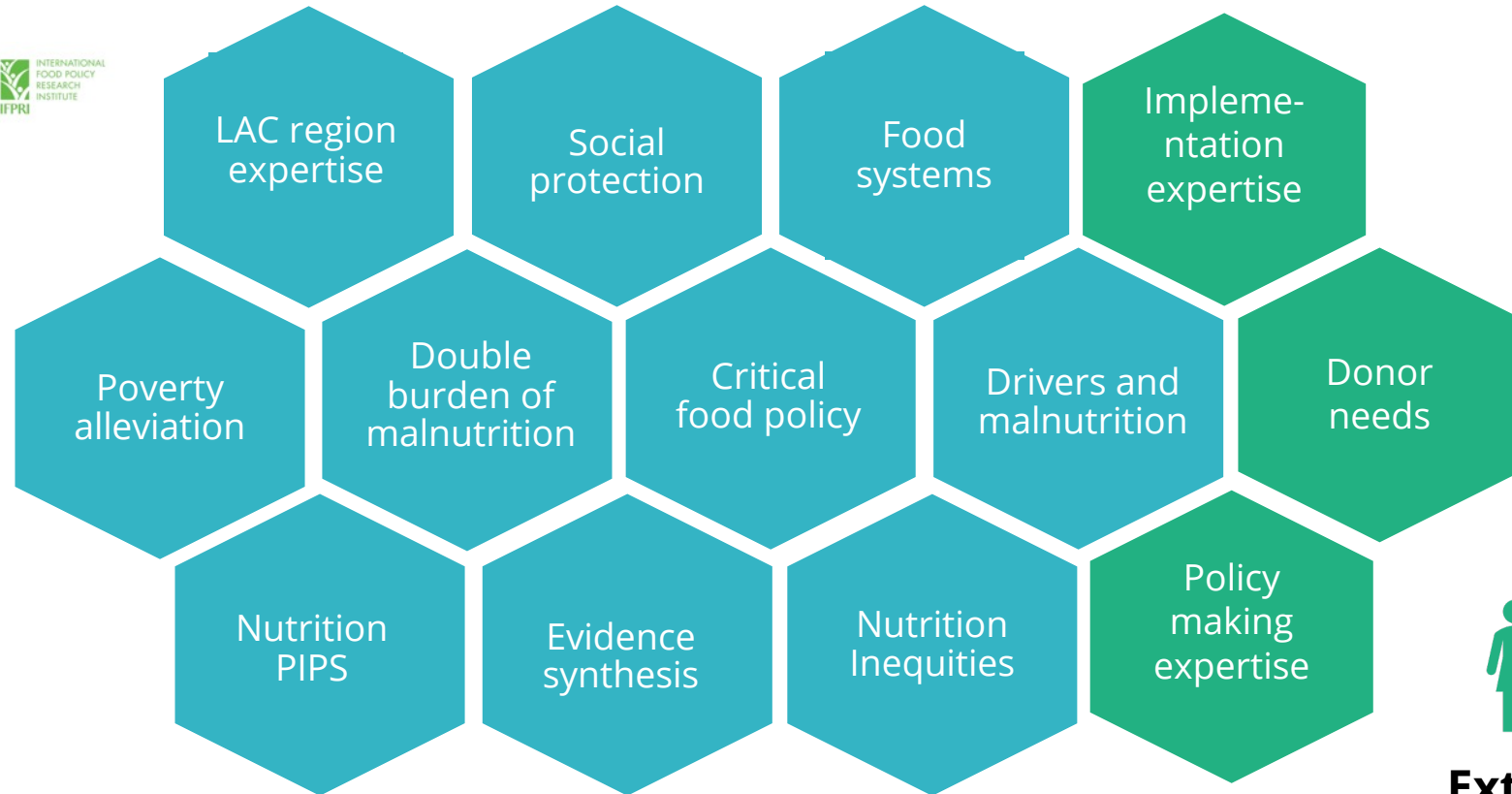
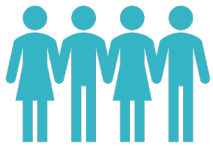

External input and validation

Rapid evidence review

Q1. What is the evidence on positive or negative effects on nutrition and dietary outcomes from social protection programmes (SPP) in LAC?

Q2. What pathways to impact are suggested and/or evidenced by studies of social protection and nutrition outcomes in LAC?



Any target population



General social protection, Cash & cash +, Food transfers, School meals, Youth Programmes



Undernutrition, overweight & obesity.

IYCF, diet & diet related non-communicable diseases (NCDs), Nutrition knowledge and perceptions.

Intended & unintended effects.



LAC countries

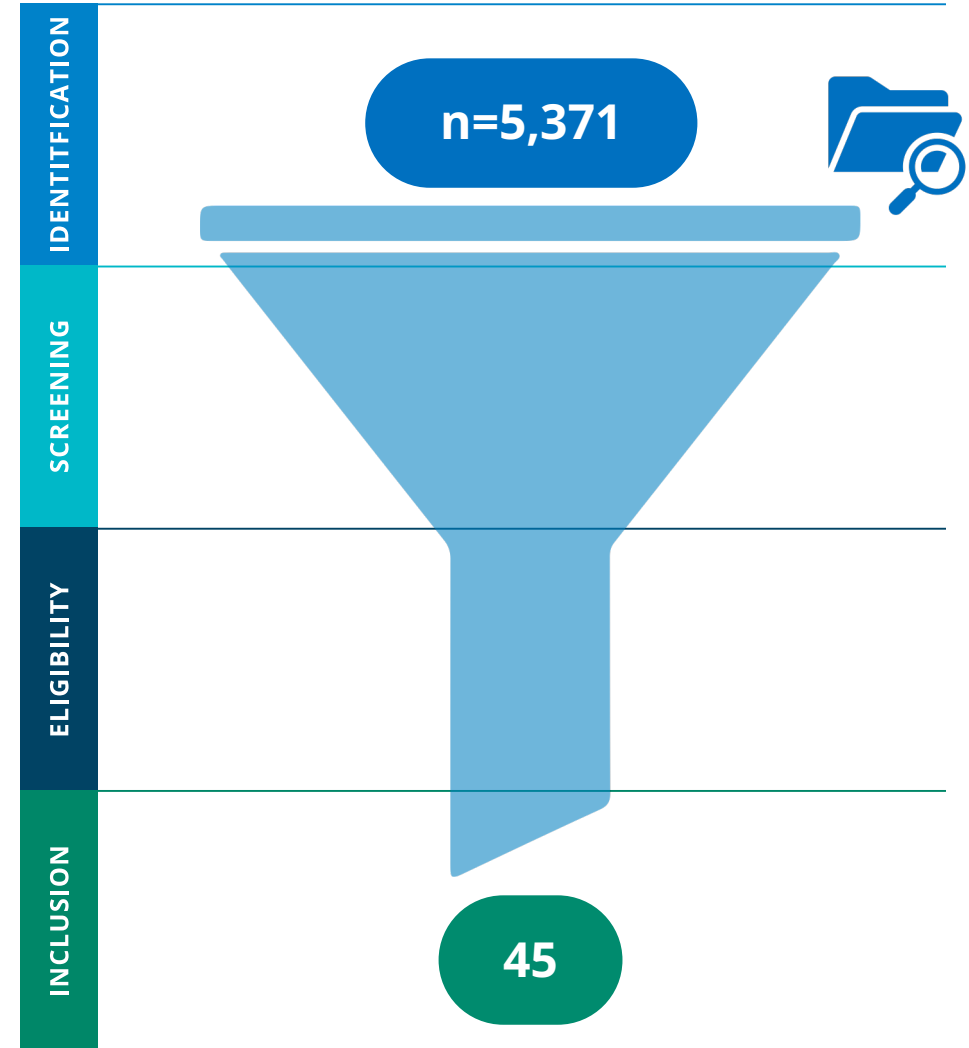



Publications across LAC



Modes of impact



POSITIVE PATHWAYS

- Improves purchasing power for food
- Increasing access to health services
- Increased female bargaining power & empowerment
- Access to nutrient dense foods
- Improved nutrition knowledge and cooking skills
- Increased hh resources – purchase of higher qual foods
- Agri subsidies to farmers – increases HH food security



NEGATIVE PATHWAYS

- Increased purchasing power – purchase unhealthy foods
- Externalities –unhealthy food environments



IMPLEMENTATION PATHWAYS

- Language barriers for indigenous women, training of primary care givers, interpretation of programme guidelines
- Tailoring to individual nutritonal needs, in case of HIV
- Assumptions about norms
- Frequency and intensity of sessions

Rapid evidence review

Challenges

- Define leading social assistance institution
- Articulation
- Alignment
- Objectives definition
- Incorporate OW & OB/ Anaemia



Los Marcos

Marco de Política

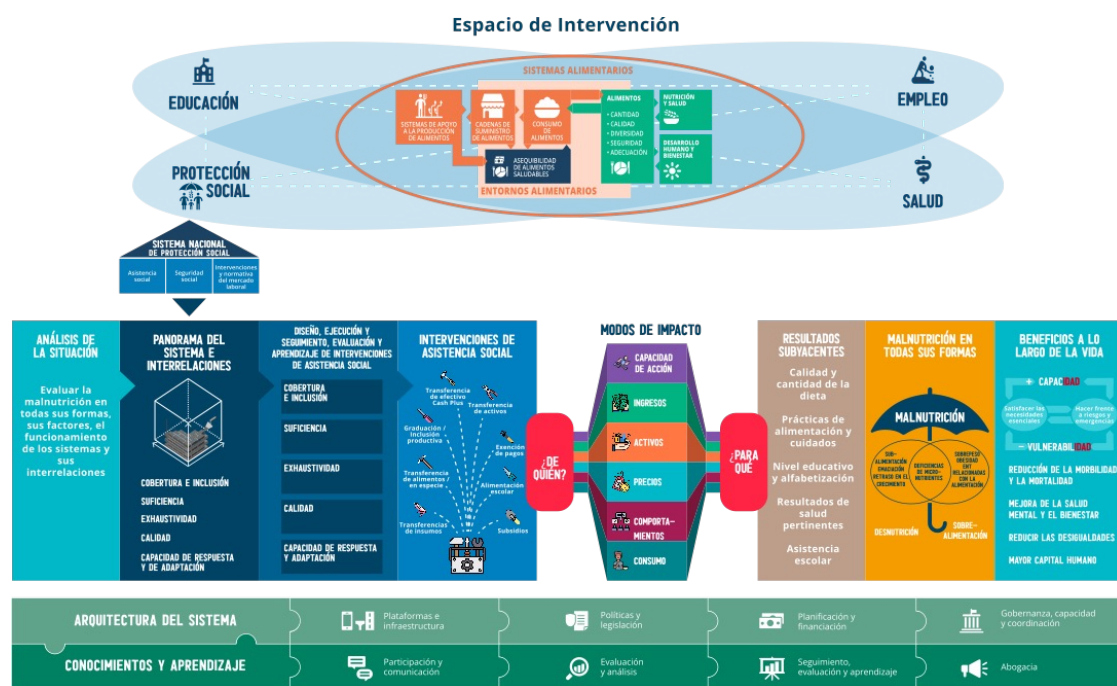

Marco Operativo

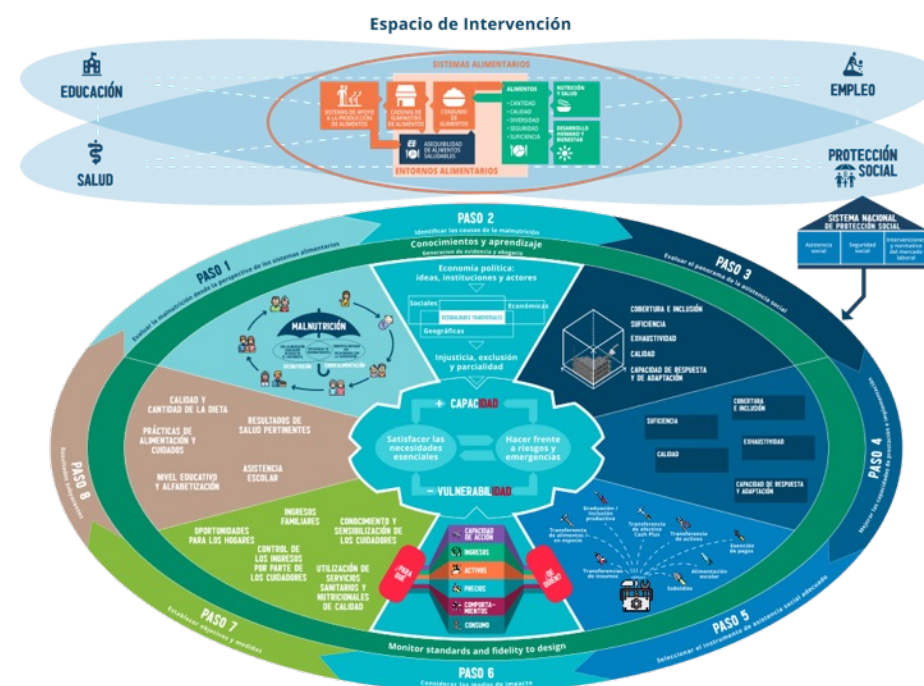

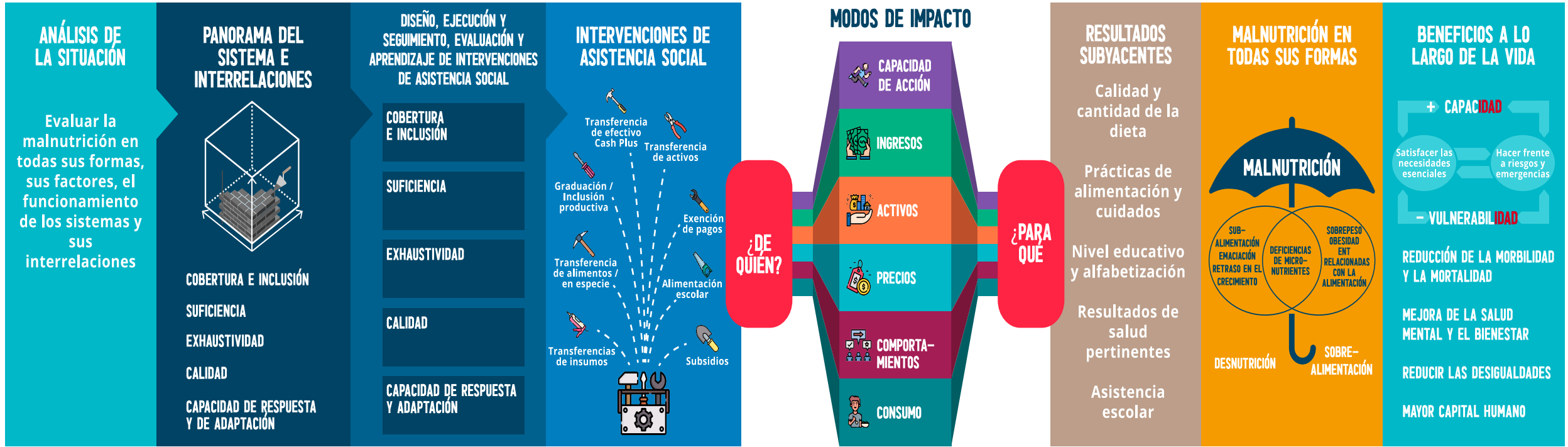



ANÁLISIS DE LA SITUACIÓN

Evaluar la malnutrición en todas sus formas, sus factores, el funcionamiento de los sistemas y sus interrelaciones

PANORAMA DEL SISTEMA E INTERRELACIONES

COBERTURA E INCLUSIÓN
SUFICIENCIA
EXHAUSTIVIDAD
CALIDAD
CAPACIDAD DE RESPUESTA Y DE ADAPTACIÓN

DISEÑO, EJECUCIÓN Y SEGUIMIENTO, EVALUACIÓN Y APRENDIZAJE DE INTERVENCIÓNES DE ASISTENCIA SOCIAL

COBERTURA E INCLUSIÓN
SUFICIENCIA
EXHAUSTIVIDAD
CALIDAD
CAPACIDAD DE RESPUESTA Y ADAPTACIÓN

INTERVENCIÓNES DE ASISTENCIA SOCIAL

Transferencia de efectivo Cash Plus
Transferencia de activos
Graduación / Inclusión productiva
Exención de pagos
Transferencia de alimentos / en especie
Alimentación escolar
Transferencias de insumos
Subsidios

**ARQUITECTURA DEL SISTEMA
CONOCIMIENTOS Y APRENDIZAJE**

MODOS DE IMPACTO

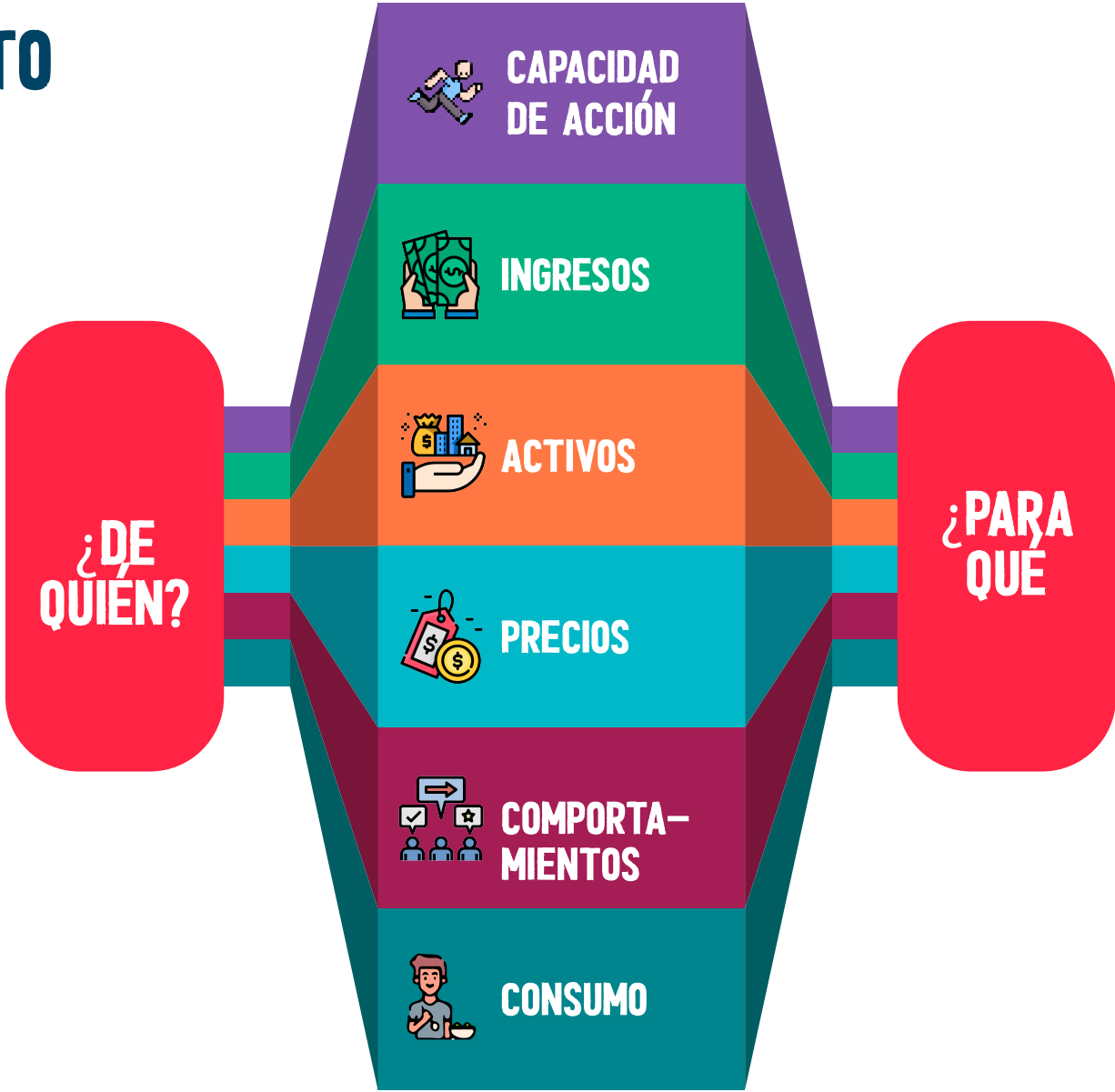

ARQUITECTURA DEL SISTEMA	Plataformas e infraestructura	Políticas y legislación	Planificación y financiación	Gobernanza, capacidad y coordinación
CONOCIMIENTOS Y APRENDIZAJE	Participación y comunicación	Evaluación y análisis	Seguimiento, evaluación y aprendizaje	Abogacía

RESULTADOS SUBYACENTES

Calidad y cantidad de la dieta

Prácticas de alimentación y cuidados

Nivel educativo y alfabetización

Resultados de salud pertinentes

Asistencia escolar

MALNUTRICIÓN EN TODAS SUS FORMAS



BENEFICIOS A LO LARGO DE LA VIDA



REDUCCIÓN DE LA MORBILIDAD Y LA MORTALIDAD

MEJORA DE LA SALUD MENTAL Y EL BIENESTAR

REDUCIR LAS DESIGUALDADES

MAYOR CAPITAL HUMANO

ARQUITECTURA DEL SISTEMA

CONOCIMIENTOS Y APRENDIZAJE

¿A qué tenemos que apuntar?

- **Diseños** de programas con un **enfoque multisectorial** para mejores **rutas de impacto**
- **Evidencia** para tomar decisiones
- Enfoque de **ciclo de vida y adaptabilidad a choques**
 - **Focalización**
 - **Monitoreo y evaluación** (medir resultados y rutas sistemáticamente)
- **Mix de instrumentos** más adecuados para el contexto: análisis situacional
 - Nutrición + Sistemas Alimentarios + Sistemas de Protección Social
 - Transferencias adecuadas al objetivo
- Documentación e **intercambio experiencias** con otros países

El siguiente paso...

Fortalecimiento de capacidades

ESPAÑOL



ENGLISH

Rutas de Protección Social para la Nutrición

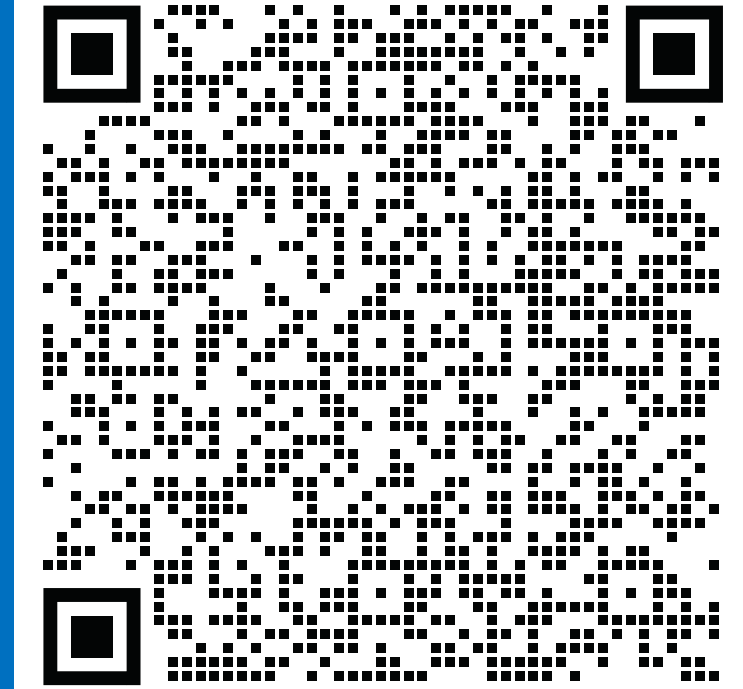
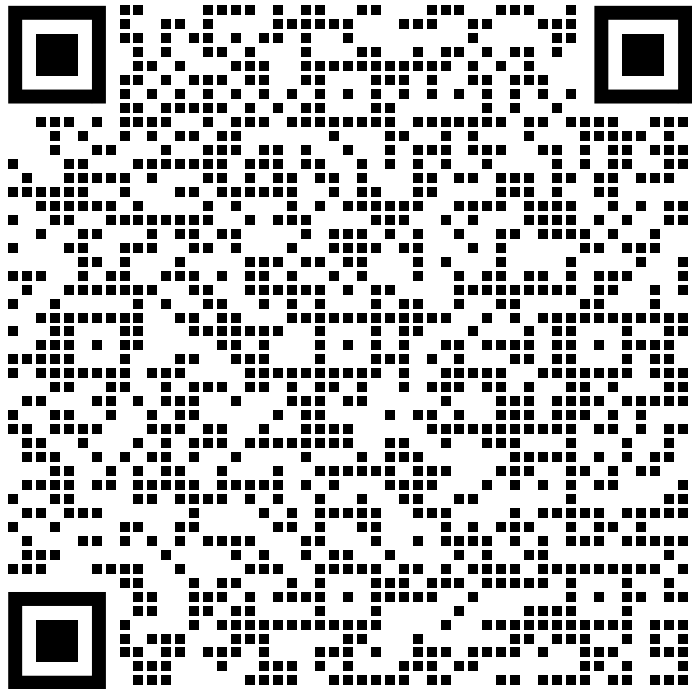





AGRADECIMIENTOS ESPECIALES A:

